

Die Evangelische Stiftung Neinstedt ist ein gemeinnütziger sozialdiakonischer Dienstleister in der Behinderten-, Senioren-, Kranken-, Kinder- und Jugendhilfe und in der Gesundheitswirtschaft. Hauptsitz ist Neinstedt am nordöstlichen Rand des Harzes mit Standorten im Harzkreis und Bördelandkreis.

Marienhof Post

Nr. 01.2024

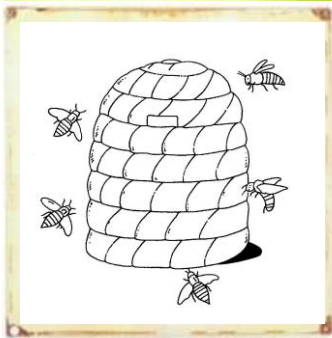

MARIENHOF
AN DER TEUFELSMAUER

Der Marienhof in Neinstedt ist ein traditionell arbeitender Bauernhof und ist seit 01.01.24 ein Arche-Hof. Er ist ein Teilbereich der Werkstatt für behinderte Menschen der Evangelischen Stiftung Neinstedt. Wir bieten auf dem Marienhof derzeit für 45 Menschen mit Benachteiligungen interessante Arbeitsplätze an. Haben Sie Interesse oder Fragen? Nehmen Sie Kontakt zu uns auf: Gerd Wahl Tel.:03947/7729029 oder Andreas Kilkis 03947/99600.

HOFLADEN

Mo – Fr. 07.00 -18.00 Uhr

Sa 07.00 -12.00 Uhr

CAFE

täglich 12.00 -17.00 Uhr

FRÜHSTÜCK

Mo – Fr 09.00-11.00 Uhr (im Café)

Ein Bereich der Ev. Stiftung Neinstedt

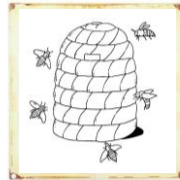

Imkerei



Gemüse



Rind



Eier



Mosterei



Bäckerei



Café/Imbiss



Engelsmühle

Marienhof Post Nr. 01.24

Unser Marienhof – Auf dem Weg zum Arche-Hof



Uns als Marienhof der Evangelischen Stiftung Neinstedt ist es sehr wichtig, Lebensmittel zu bezahlbaren Preisen und in sehr guter Qualität für die breite Bevölkerung in der Region anzubieten. Dies ist bei dem derzeitigen Preisgefüge in „Bio“ für kleine landwirtschaftliche Betriebe, wie wir es sind, nicht mehr möglich.

Deshalb haben wir uns für ein anderes landwirtschaftliches Konzept entschieden. Daraus ergeben sich für uns 5 Schwerpunkte:

- ... WEITERENTWICKLUNG ZUM Arche-Hof
- ... SORTIMENTSERWEITERUNG VON EIGENPRODUKTEN IM HOFLADEN
- ... REGIONALES HANDELN STEHT IM FORDERGRUND
- ... UMSETZUNG EINER NACHHALTIGEN LANDWIRTSCHAFT
- ... EIN INKLUSIVER ORT ZUM WOHLFÜHLEN



Imkerei



Gemüse



Rind



Eier



Mosterei



Bäckerei



Café & Imbiss



Engelsmühle

WAS IST EIN Arche-Hof?

Viele Menschen wissen, dass täglich Arten von Wildpflanzen und von Wildtieren aussterben. Wenige Menschen wissen, dass das gleiche Schicksal auch vielen von unseren Nutztier- bzw. Haustierrassen droht.

Ein Arche-Hof ist eine Zucht- und Präsentationsstätte alter und in ihrem Bestand gefährdeter Nutzierrassen.

Arche-Höfe sind nicht mit Haustierzoos oder mit reiner Hobbyhaltung zu verwechseln. Es geht darum zu zeigen, dass mit alten Nutztieren nachhaltig und artsichernd gearbeitet werden kann. Damit werden alte Nutzierrassen erhalten.

Wir auf dem Marienhof fangen mit 3 alten Nutzierrassen an. Das sind unsere Marienhofrinder „Harzer Rotes Höhenvieh“, neu dazugekommen sind die „Harzer Ziegen“ und das „Merino Fleischschaf“.

Der Zertifizierungsprozess zum Arche-Hof ist zum 31.12.2023 vollständig abgeschlossen, sodass wir uns ab 01.01.2024 als Arche-Hof Marienhof benennen dürfen.

EIN HOFLADEN MIT MEHR EIGENPRODUKTEN...

Du möchtest dein Leben nachhaltiger gestalten und anstatt Obst und Gemüse aus fernen Ländern zu kaufen lieber die heimische Landwirtschaft unterstützen und stärken? Dann ist der Einkauf in unserem Hofladen eine wunderbare Alternative zum herkömmlichen Supermarkt.

Ein Hofladen ist einer der nachhaltigsten Orte, an denen man regionale Produkte kaufen kann. Die Transportwege sind kurz. Dadurch verringert sich der klimaschädliche CO₂-Fußabdruck deutlich.

Bei uns erhältst Du frische, handwerklich, hergestellte Backwaren von unserer hauseigenen Hofbäckerei sowie viele erntefrische und damit vitaminreichere Produkte unserer eigenen Landwirtschaft, wie Gemüse, Obst und Eier vom unserem Marienhof.

Neben unseren Produkten findest du hier auch verarbeitete Lebensmittel, die aus kleinen Manufakturen und Produktionsstätten aus der Umgebung stammen (z.B. Getreidemühle Schröder aus Thale, Senf aus Quedlinburg...).

Ergänzt wird das Angebot dann noch mit einer Vielzahl besonderer Produkte.





Imkerei



Gemüse



Rind



Eier



Mosterei



Bäckerei



Café & Imbiss



Engelsmühle

Fragen zu unseren Produkten?

Kein Problem. Unser Landwirt, unser Bäckermeister und unser Marienhof-Hofladenteam stehen bei Fragen gern zur Verfügung. Der Kontakt ermöglicht den direkten Austausch, man kann Lob und Kritik äußern. Der Marienhof steht für Transparenz.



Was ist eine extensive Landwirtschaft?

Das Ziel einer extensiven Landwirtschaft ist, so zu handeln, dass geschlossene Kreisläufe entstehen, erhalten bleiben oder gestärkt werden.

Dadurch entsteht ein längerfristiges, nachhaltig arbeitendes, stabiles landwirtschaftliches Produktionssystem, das Wichtigste Prinzip ist, dass Pflanzenbau und Tierhaltung miteinander verbunden sind. Das führt längerfristig dazu, dass der Humusgehalt steigt und der Boden somit fruchtbarer wird. Ein sehr positiver Nebeneffekt entsteht auch: Der Boden kann so auch mehr CO² speichern.

Hier ein Auszug zur Gegenüberstellung „Bio“ und „Arche-Hof“

Position	Biohof (bisher)	Arche-Hof (neu)
Tierwohl	sehr hoch	sehr hoch
Tierhaltung Hühner	Freiland, Bodeumfeld, 3 mobile Hühnerställe und 1 Feststall	Freiland, Bodeumfeld, 3 mobile Hühnerställe und 1 Feststall
Rinder „Harzer Rotes Höhenvieh“ Harzer Ziege Merino Fleischschaf	auf Wiesen der Stiftung, in der Wintersaison im Stall	auf Wiesen der Stiftung, in der Wintersaison im Stall
Intensive Landwirtschaft	nein	nein
Extensive Landwirtschaft	ja	ja
Produktionsmengen	überschaubar, Bedarf regional angepasst	überschaubar, Bedarf regional angepasst
Saatgut	Bio Saatgut	regionales Saatgut
Gemüseanbau	nach Biovorgaben	ähnlicher Anbau ohne Biozertifizierung



Imkerei



Gemüse



Rind



Eier



Mosterei



Bäckerei



Café & Imbiss



Engelsmühle

Alles Gute
für das Jahr 2024,
viel Glück, Erfolg
und vor allem Gesundheit
wünscht Ihnen
die Ev. Stiftung Neinstedt sowie
das Team des Marienhofes